

**Plan de Prévention  
des Risques d'inondation**  
---  
**Vallée du Loing**  
**"Agglomération Montargoise et Loing Aval"**  
---  
**Carte des enjeux**

Communes de :

**Cepoy, Chalette-sur-Loing, Corquilleroy,  
Fontenay-sur-Loing (Sud), Girolles,  
Nargis, Pannes**

Echelle : 1/10 000

Réalisation : DDT du Loiret / SIRT - PRC  
Données : DRBEE M / CEREMA / DDT du Loiret  
Fonds de plan : IGN Scan25

Approuvé le : 05/12/2023

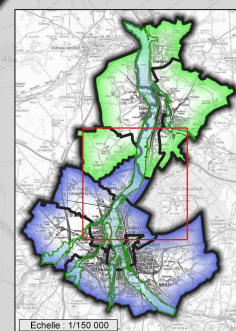

**Enjeux en zone inondable**

- |                                    |   |                               |
|------------------------------------|---|-------------------------------|
| Etat, Mairie, Siège EPCI           | Stade et équipements sportifs             | Voies structurantes           |
| Enseignement                       | Piscine                                   | Lignes SNCF                   |
| Hôpital, clinique, centre de santé | Activités nautiques et de loisirs         | Enjeux - emprises             |
| EHPAD, accueil demandeurs d'asile  | Carrière                                  | Zone urbanisée / urbanisable  |
| Station de pompage                 | Culte                                     | Enjeu                         |
| Station d'épuration                | Office de tourisme, Patrimoine            | Zone industrielle             |
| Poste                              | Salles de sports, spectacles, conférences | Stade et équipements sportifs |
| Commerces                          | Installation classée (ICPE)               | Carrières                     |
| Camping                            |   | Cultures                      |
|                                    |   | Céréales                      |
|                                    |   | Fourrage                      |

**Éléments de repérage**

- |                           |   |                     |
|---------------------------|---|---------------------|
| Périmètre du PPRi         | CA Montargoise et Rives du Loing (A.M.E.) | Limites de communes |
| Surface en eau permanente | CC des Quatre Vallées                     |                     |